DIDJI

2008-03-21 (M) LOF 252053
Couleur : F.Or. Pan.Bla.

<table>
<tr><td rowspan="8">Père
ORACE DU PONT DE CAUHET (M)
LOF 197761/23836 (CHAMPION -CHCS -TR -CHFTP -CHA -CHT.) - Noi. Mar.Fau. Pan.Bla.</td><td rowspan="4">ISKA DE SAINT LUBIN (M) LOF 171258/19401 (CHAMPION -CHCS -CHA -CHP -CHIB -TR) - Noi. Mar.Fau. Pan.Bla.
 </td><td rowspan="2">CYRANO DU CLOS DES ERONDES (M) LOF 137581/13772 (CHAMPION -CHA -TR) - F.Or. Pan.Bla.
 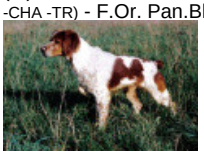 </td><td>VARIM DES SOURCES CLAIRES (M) LOF 123457/11560 (CHAMPION -CHCS -TR) - F.Or. Pan.Bla.</td></tr>
<tr><td>VLADIE DE KERANLOUAN (F) LOF 124620/16405 - F.Or. Pan.Bla.</td></tr>
<tr><td rowspan="2">DIVA DE SAINT LUBIN (F) LOF 143479/20304 (CHAMPION -CHCS -TR) - Noi. Pan.Bla.</td><td> SKA DE SAINT TUGEN (M) LOF 109739/9052 (CHAMPION -CHCS -CHIB -CH.T. -CHITF -CHQFS -CHCPS -TR) - Noi. Mar.Fau. Pan.Bla.</td></tr>
<tr><td>BORA DE SAINT LUBIN (F) LOF 134098/17831 - F.Or. Pan.Bla.</td></tr>
<tr><td rowspan="4">ILINE DU PONT DE CAUHET (F) LOF 169797/25510 (CHCS -CHA -CHP -CHIB -TR) - Noi. Pan.Bla.</td><td rowspan="2">DJINN DES VIVRAYS (M) LOF 147107/14612 (CHAMPION -CHIB -CHCS -TR) - Noi. Pan.Bla.
 </td><td>BOBO DES VIVRAYS (M) LOF 137578</td></tr>
<tr><td>ALPHA DU CLOS DES CARDREUX (F) LOF 131439</td></tr>
<tr><td rowspan="2">ESTHER DU HAMEAU DE SORNY (F) LOF 147815/20874 - Noi. Mar.Fau. Pan.Bla.
 </td><td> BRACCO DE SAINT TUGEN (M) LOF 134213/13011 (CHAMPION -CPS -CPC -T -QC) - F.Or. Pan.Bla.</td></tr>
<tr><td> ALPHA DU HAMEAU DE SORNY (F) LOF 130679</td></tr>
</table>

<table>
<tr><td rowspan="8">Mère
TEQUILA
(F)
LOF 220108/35260
- Noi. Pan.Bla.</td><td rowspan="4">MISTRAL DE LAIATZ-BERRI (M) LOF 189682/22424 (CHAMPION -IB) - Noi. Pan.Bla.</td><td rowspan="2">FANCH DE SAINT LUBIN (M) LOF 156101/16965 (CHAMPION -CHP -CHA -CH.T. -TR) - F.Or. Pan.Bla.
 </td><td>VANDYK DE KERANLOUAN (M) LOF 126086/11648 (CHAMPION -CHITF -CHQFS -CHQFC -TR) - F.Or. Pan.Bla.Tru.</td></tr>
<tr><td>BAIA DE SAINT LUBIN (F) LOF 134099/17830 - F.Or. Pan.Bla.Tru.</td></tr>
<tr><td rowspan="2">FIESTA DE SAINTE SECONDE (F) LOF 157183/23840 - Noi. Pan.Bla.Mou.</td><td>BORIS DE SAINTE SECONDE (M) LOF 135655/14159 (CHAMPION -QC -P -A) - F.Or. Pan.Bla.Tru.</td></tr>
<tr><td>DALY DES BORDS DE L'ORGE (F) LOF 143708/20392 - Noi. Pan.Bla.Mou.</td></tr>
<tr><td rowspan="4">PRISCA (F) LOF 203333/31891 - F.Or. Pan.Bla.Tru.</td><td rowspan="2">NEPTUNE DU PONT DE CAUHET (M) LOF 193192/23101 - F.Or. Pan.Bla.</td><td>
INDY DE SAINT LUBIN (M) LOF 171262/19432 (CHAMPION -TR -CHCS -CHA -CHP -CHIB -CHITF -CH.T. -CHBT -CHTGS) - F.Or. Pan.Bla.</td></tr>
<tr><td>JOYCE DU PONT DE CAUHET (F) LOF 178746/26882 - Noi. Pan.Bla.</td></tr>
<tr><td rowspan="2">NINA DU CASAQUIN (F) LOF 193748/29709 - F.Or. Pan.Bla.Tru.</td><td>JERRY DU CASAQUIN (M) LOF 177570/20474 - F.Or. Pan.Bla.</td></tr>
<tr><td>FIRBELLE DU CASAQUIN (F) LOF 155419</td></tr>
</table>

Tatouage : 2FUR091
Estimation des points au pédigrée : 28

Taux de consanguinité (estimation) : 4.2 %

ILINE DU PONT DE CAUHET (2 X 5) : 0.015625
CYRANO DU CLOS DES ERONDES (3 X 5) : 0.007874
DIVA DE SAINT LUBIN (3 X 5) : 0.007812
POKER DES PIGENETTES (5,6 X 5,7,7,8) : 0.004150
NOUELENN DE GOAS VILINIC (5 X 5,6,7,7) : 0.003418
SKA DE SAINT TUGEN (4,5 X 6,8) : 0.001465
VARIM DES SOURCES CLAIRES (4 X 6,7) : 0.000977
TINTIN DE KERANLOUAN (6,7,8 X 7,8,8,8) : 0.000732
RITA DE KERANLOUAN (6 X 8,8) : 0.000122
SABOR DU SANITAS (8,8 X 8,8) : 0.000061

Note : les données ne sont pas garanties. Elles ont été entrées par les membres sans garantie d'exactitude.