

HARDY DES TILLEULS DE SAINT GEORGES

2012-05-14 (M) LOF 273348

Couleur : Noï. Pan.Bla. / Titres : TR, CH CS, CH GN / Dyspl. : B
[fiche affixe](#)

hosted by tangor.net

[UMAN DU BOIS COURCOL](#) (M) LOF
224013/27680 (TR, CH GS, CH CS, CH P) -
Noï. Mar.Fau. Pan.Bla.

Père
[EHRLY DU HAMEAU DE
L'ARTIVIERE](#)
2009-05-24 (M)
LOF 257270
(TR -CH-FGN -CHA, CH GT)
- F.Or. Pan.Bla.



[BETSY DE LA PLUME PICARDE](#)
2006-09-20 (F) LOF 243235 (CHTGS
-CHP -CHCS -TR) - Noï. Mar.Fau.
Pan.Bla.

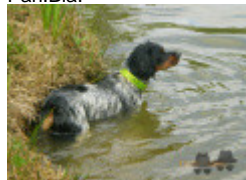

[R'VAMPIRE DU MAS D'EYRAUD](#) (M)
LOF 210365/25811 (CH P, TR, -CHCFR) -
F.Or. Pan.Bla.

[JAVA DU BOIS COURCOL](#) (F) LOF
178386/26919 (CHAMPION -CHP -CHA
-TR) - Noï. Mar.Fau. Pan.Bla.



[OSCAR DU PONT DE CAUHET](#) (M)
LOF 196366/23415 (CHAMPION -TR
-CHA -CHIB -CHP -CHITF -CHCS -CH.T.) -
Noï. Mar.Fau. Pan.Bla.



[ULLANE DU GRAND CAPRICORNE](#)
(F) LOF 227386/36217 (TR -CHA -CHIB
-CHP -CHITF -CHCS -CH.T.) - F.Or.
Pan.Bla.

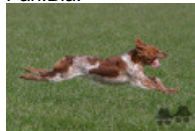

[ERIK DEL PELLEGRINOTTI LOI](#)
330859 -I- (M) LOF LOI 000684/

[OFELY DU MAS D'EYRAUD](#) (F) LOF
197511/30429 (CHAMPION -A -P -CH.T.
-VVOF/FTA -TR -TR) - F.Or. Pan.Bla.

[FENCH DE SOUS LES VIVIERES](#) (M)
LOF 153864/16598 (CHAMPION -CHP
-CHA -TR) - F.Or. Pan.Bla.Tru.

[CHT/QC. CIBELLE DE
KERANLOUAN](#) (F) LOF
140862/19740 (CHAMPION -CHP -TR) -
Noï. Mar.Fau. Pan.Bla.

[LIKE DU PONT DE
CAUHET](#) (M) LOF
182074/21297
(CHAMPION -TR -CHA -CHP
-CHCS -CHITF -CHIB) -
Noï. Pan.Bla.

[MANDIE DU PONT DE CAUHET](#) (F)
LOF 186638/28199 (TR -CHA -CHP
-CHCS -CHITF -CHIB) - Noï. Mar.Fau.
Pan.Bla.

[INDY DE SAINT
LUBIN](#) (M) LOF
171262/19432
(CHAMPION -TR -CHCS
-CHA -CHP -CHIB -CHITF
-CH.T. -CHBT -CHTGS) -
F.Or. Pan.Bla.

[POLKA DE SAINT
ALAMO](#) (F) LOF
203066/31368
(CHAMPION -CHCS -TR) -
F.Or. Pan.Bla.Tru.

<p>Mère <u>CARLA DES TILLEULS DE SAINT GEORGES</u> 2007-05-27 (F) LOF 247266 (TR) - Noi. Pan.Bla.</p> 	<p><u>ALDO DES TILLEULS DE SAINT GEORGES</u> (M) LOF 237443/29405 - F.Or. Pan.Bla.</p>	<p><u>ROCKY DE SAINT TUDEC</u> (M) LOF 209227/25622 (CHAMPION -CHA -CHP -CHTGS -TR) - F.Or. Pan.Bla.</p> 	<p><u>INDY DE SAINT LUBIN</u> (M) LOF 171262/19432 (CHAMPION -TR -CHCS -CHA -CHP -CHIB -CHITF -CH.T. -CHBT -CHTGS) - F.Or. Pan.Bla.</p> 
	<p><u>VEGA DES LANDES DE LA BRETECHE</u> (F) LOF 228949/36397 - Noi. Pan.Bla.</p>	<p><u>TOSCANE DE KERVELLANT</u> (F) LOF 220603/35050 (CHA -CHP -CHTGS -TR) - F.Or. Pan.Bla.</p> 	<p><u>LOLA DE KERANLOUAN</u> (F) LOF 180326/28386 (TR -CHCS -CHA -CHP -CHIB -CHITF -CH.T. -CHBT -CHTGS) - F.Or. Pan.Bla.</p>
		<p><u>MILORD DE JANVILLE DE LA QUENOILLERE</u> (M) LOF 186995/23414 (CHAMPION -TR) - F.Or. Pan.Bla.</p> 	<p><u>RAPIDE DE KERVELLANT</u> (M) LOF 206922/25285 (CHAMPION -TR -CHCFR -CHA -CHP) - F.Or. Pan.Bla.</p> 
		<p><u>PLUME DES LANDES DE LA BRETECHE</u> (F) LOF 202064/31485 (TR) - Noi. Pan.Bla.</p>	<p><u>SEASONS</u> (F) LOF 212251/33268 (CHITF -CHP -TR) - Noi. Pan.Bla.</p>
			<p><u>VARIM DES SOURCES CLAIRES</u> (M) LOF 123457/11560 (CHAMPION -CHCS -TR) - F.Or. Pan.Bla.</p>
			<p><u>DIANE DE JANVILLE DE LA QUENOILLERE</u> (F) LOF 148713/20661 (CHAMPION -CHP -TR) - F.Or. Pan.Bla.Tru.</p>
			<p><u>MAJOR DE L'ECHO DE LA FORET</u> (M) LOF 187194/22319 (CHAMPION -TR) - F.Or. Pan.Bla.</p>
			<p><u>LAIKA DES LANDES DE LA BRETECHE</u> (F) LOF 181192/27705 (TR) - Noi. Pan.Bla.</p>

Propriétaire : GILLES BOURSEREAU
 Cot.4
 HD-B

Cotation : 4
 Tatouage : 2HBA940
 Estimation des points au pédigrée : 51

Taux de consanguinité (estimation) : 2.5 %



INDY DE SAINT LUBIN (4 X 4,5) : 0.011902
VARIM DES SOURCES CLAIRES (6,6,7 X 4,6,7) : 0.005981
SKA DE SAINT TUGEN (5,6,6,7,8 X 6,7,7) : 0.003662
DIVA DE SAINT LUBIN (5 X 5,6,6) : 0.000977
POKER DES PIGENETTES (7,7,8,8 X 6,7,8,8,8) : 0.000946
DIANE DE JANVILLE DE LA QUENOILLERE (8 X 4) : 0.000488
VANDYK DE KERANLOUAN (6 X 6) : 0.000488
NOUELENN DE GOAS VILINIC (7,7 X 7,8,8) : 0.000244
SCHERIE (7 X 7,7,8,8) : 0.000244
TINTIN DE KERANLOUAN (8 X 7,8,8,8) : 0.000122
RAFALE (7 X 7,7) : 0.000122
LAOUS DES PIGENETTES (8,8,8 X 7,8) : 0.000092
JIPSIE DE GOAS VILINIC (8,8,8 X 8) : 0.000031

Résultats concours

Lieu	Date	Type	Epreuve N°	Juge	Conducteur	Qualif.	Pts
FR <u>LANCOME EB</u> Spéciale	2014-11-28	Gibier Naturel	solo	1 GOTTI MARTINE (ASS), BOUCHER C	LE PROVOST LOIC	CACT	36
FR <u>LANCOME EB</u> Spéciale	2014-11-29	Gibier Naturel	solo	2 SANCHEZ JJ	LE PROVOST LOIC	4 EXC	21
FR <u>LA VILLE AUX CLERCS</u> Ouvert	2014-12-02	Gibier Naturel	solo	1 MAILLET JF	LE PROVOST LOIC	CACT	36
FR <u>BEAUVILLIERS</u> Ouvert	2014-12-08	Gibier Naturel	solo	1 DUVAL DESTIN	LE PROVOST LOIC	3 TB	12
<i>Total des points 2014</i>							105
FR <u>THERDONNE</u> Ouvert	2015-04-02	Printemps	solo	15 TESTA	LE PROVOST LOIC	1 EXC	30
FR <u>ETRICOURT-MANANCOURT (Nurlu)</u> Ouvert	2015-04-04	Printemps	solo	12 JULIEN	LE PROVOST LOIC	2 EXC	27
FR <u>POIX DE PICARDIE</u> Ouvert	2015-04-08	Printemps	solo	18 M. SANCHEZ	LE PROVOST LOIC	4 EXC	21
FR <u>OURVILLE EN CAUX (Ypreville)</u> Ouvert	2015-04-10	Printemps	solo	4 LHOMME	LE PROVOST LOIC	CACT	36
FR <u>LANCOME-(EB)</u> Spéciale	2015-11-28	Gibier Naturel	solo	1 MEUNIER LIONEL	BOURSERAU GILLES	RCACT	33
FR <u>LA VILLE AUX CLERCS</u> Ouvert	2015-11-30	Gibier Naturel	solo	1 FARCY	BOURSERAU GILLES	CACT	36
FR <u>SAINTE GERMAIN LE GAILLARD</u> Ouvert	2015-12-08	Gibier Naturel	solo	5 SANCHEZ JEAN-JACQUES	BOURSERAU GILLES	2 EXC	27
<i>Total des points 2015</i>							210
FR <u>GARCELLES</u> Ouvert	2016-03-13	Printemps	solo	8 FOUQUAY	PAYSANT NARCISSE	CACT	36
FR <u>CAULIERES</u> Spéciale	2016-03-19	Printemps	solo	1 VARGAS, DE CASTRO	PAYSANT NARCISSE	2 EXC	27
FR <u>COOLUS</u> Ouvert	2016-03-27	Printemps	solo	8 LEGALL MICHEL	PAYSANT NARCISSE	3 EXC	24
FR <u>POIX DE PICARDIE</u> Ouvert	2016-04-07	Printemps	solo	13 M. DUVAL DESTIN	PAYSANT NARCISSE	2 TB	12
FR <u>BONNIERES (SCC-CUNCA)</u> Ouvert	2016-04-08	Printemps	solo	4 JONCOUR	PAYSANT NARCISSE	RCACT	33
<i>Total des points 2016</i>							132
FR <u>TINCQUES</u> ICVO	2017-03-21	Printemps	solo	2 TOULET	PAYSANT NARCISSE	2 EXC	27
FR <u>FONTAINE FOURCHES (SCC)</u> Ouvert	2017-04-01	Printemps	solo	2 M. DUCOM	PAYSANT NARCISSE	EXC	21
FR <u>OURVILLE EN CAUX (CEB)</u> ICP	2017-04-11	Printemps	solo	3 JULIEN	PAYSANT NARCISSE	2 EXC	27
<i>Total des points 2017</i>							75
Total des points							522
Coefficients (type de concours, coefficient solo, coefficient couple) : Gibier Tiré x1 x2, Gibier Naturel x3 x4, Bécasse x3 x4, Montagne x3 x4, Bécassine x3 x4, Printemps x3 x4							



Note : les données ne sont pas garanties. Elles ont été entrées par les membres sans garantie d'exactitude.