SAPPEY DE LA VALLEE DE SENLIS

2021-06-02 (M) LOF 316528
Couleur : F.Or. PBl.Tru.
fiche affixe

<table>
<tr>
<td rowspan="8">Père
NYENKA DE LA MILLANIERE
2017-11-10 (M)
LOF 299139
(CH-FTP -CH-FGN -TR -CHITE -CH-FGT -CH.T.)
- Noi. Mar.Fau. Pan.Bla.
 </td>
<td rowspan="4">BOY DE LA PLUME PICARDE
2006-09-20 (M) LOF 243234 (CHAMPION -TR) - Noi. Mar.Fau. Pan.Bla.
 </td>
<td rowspan="2">OSCAR DU PONT DE CAUHET (M) LOF 196366/23415 (CHAMPION -TR -CHA -CHIB -CHP -CHITF -CHCS -CH.T.) - Noi. Mar.Fau. Pan.Bla.
 </td>
<td> LIKE DU PONT DE CAUHET (M) LOF 182074/21297 (CHAMPION -TR -CHA -CHP -CHCS -CHITF -CHIB) - Noi. Pan.Bla.</td>
</tr>
<tr>
<td>MANDIE DU PONT DE CAUHET (F) LOF 186638/28199 (TR -CHA -CHP -CHCS -CHITF -CHIB) - Noi. Mar.Fau. Pan.Bla.</td>
</tr>
<tr>
<td rowspan="2">ULLANE DU GRAND CAPRICORNE (F) LOF 227386/36217 (TR -CHA -CHIB -CHP -CHITF -CHCS -CH.T.) - F.Or. Pan.Bla.
 </td>
<td> INDY DE SAINT LUBIN (M) LOF 171262/19432 (CHAMPION -TR -CHCS -CHA -CHP -CHIB -CHITF -CH.T. -CHBT -CHTGS) - F.Or. Pan.Bla.</td>
</tr>
<tr>
<td> 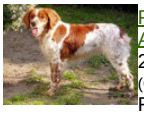 POLKA DE SAINT ALAMO (F) LOF 203066/31368 (CHAMPION -CHCS -TR) - F.Or. Pan.Bla.Tru.</td>
</tr>
<tr>
<td rowspan="4">JÏNKA DU HAMEAU DE SORNY
2014-02-23 (F) LOF 281491 - Noi. Mar.Fau. Pan.Bla.
 </td>
<td rowspan="2">BOB DES LANDES DU PECH
2006-11-24 (M) LOF 243954 (CH.T. -CHIB -TR -CHA , CH P, CH GS, CH GN, CH IT) - Noi. Mar.Fau. Pan.Bla.
 </td>
<td>UDZO DU MAS D'EYRAUD (M) LOF 226833/27831 (CHAMPION -CHA -CHP -CH.T.) - F.Or. Pan.Bla.</td>
</tr>
<tr>
<td>SIKIE DES LANDES DU PECH (F) LOF 215021/33919 (CHA -CHP -CH.T.) - Noi. Pan.Bla.</td>
</tr>
<tr>
<td rowspan="2">GIROLLE DU HAMEAU DE SORNY
2011-12-14 (F) LOF 271004 - Noi. Mar.Fau. Pan.Bla.
 </td>
<td> 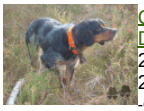 CAREX DU HAMEAU DE SORNY 2007-04-26 (M) LOF 245452 (CHAMPION -TR -CHA) - Noi. Mar.Fau. Pan.Bla.</td>
</tr>
<tr>
<td> VANILLE DU HAMEAU DE SORNY (F) LOF 228636/36276 (CHAMPION -TR -CHCS -CHIB -CHA) - Noi. Mar.Fau. Pan.Bla.</td>
</tr>
</table>

<table>
<tr>
<td rowspan="8">Mère
INES DE LA VALLEE DE SENLIS
2013-04-05 (F)
LOF 277408
(CIE -CHIB -TRCHLU.B -CHNL.B, CH(FR)V)
- F.Or. PBl.Tru.</td>
<td rowspan="4">DIAZO DE TREMOUARD 2008-11-16 (M) LOF 254924 (CHCS -TR , CH(LUX)B, CH IB, CH IE, CH(FR)V) - F.Or. Pan.Bla.Tru.
 </td>
<td rowspan="2">MUGUET DU BOIS DE VAUCHELLES (M) LOF 189561/22369 (CHAMPION -A -TR -TR) - F.Or. Pan.Bla.Tru.</td>
<td>GO DU BOIS DE VAUCHELLES (M) LOF 162812/17763 (CHAMPION -CHA -CHIB -CHP -CHITF -CHCS -TR CHAMPION -CHBE.B -CHLU.B) - F.Or. Pan.Bla.Tru.</td>
</tr>
<tr>
<td>INTIE DU BOIS DE VAUCHELLES (F) LOF 171856/25300 (CHA -CHIB -CHP -CHITF -CHCS -TRCHBE.B -CHLU.B) - F.Or. Pan.Bla.</td>
</tr>
<tr>
<td rowspan="2">ULFEN DE TREMOUARD (F) LOF 226629/35937 (CHA -TR) - F.Or. Pan.Bla.</td>
<td> LURKY DES SOURCES CLAIRES (M) LOF 184192/21707 (CHAMPION -CHIB -CHCS -TR) - F.Or. Pan.Bla.</td>
</tr>
<tr>
<td>PAVANE DE TREMOUARD (F) LOF 204485/32416 - F.Or. Pan.Bla.</td>
</tr>
<tr>
<td rowspan="4">FLO DES PIGENETTES 2010-07-13 (F) LOF 263853 (CH-FGT -TR, CH(LUX)B, CH IE, CH IB, CH(FR)V) - F.Or. Pan.Bla.Tru.
 </td>
<td rowspan="2">REG DES PIGENETTES (M) LOF 210101/25603 (CHAMPION -CHIB -TR) - F.Or. Pan.Bla.</td>
<td>NIXO DE SAINT LUBIN (M) LOF 191502/23238 (CHAMPION -TR -CHCS -CHA -CHIB) - F.Or. Pan.Bla.</td>
</tr>
<tr>
<td>NANO DES PIGENETTES (F) LOF 191433/29154 (TR -CHCS -CHA -CHIB) - F.Or. Pan.Bla.</td>
</tr>
<tr>
<td rowspan="2">UROISE DES PIGENETTES (F) LOF 225289/35681 (CHAMPION -TR) - F.Or. Pan.Bla.</td>
<td>OMER DE LA VALLEE DU BOEL (M) LOF 195943/23378 (CHAMPION -TR -TR) - F.Or. Pan.Bla.</td>
</tr>
<tr>
<td> 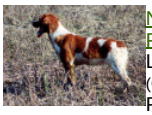 NACRE DES PIGENETTES (F) LOF 191101/29064 (CHAMPION -TR) - F.Or. Pan.Bla.Tru.</td>
</tr>
</table>

Puce : 250268502060364
Estimation des points au pédigrée : 42

Taux de consanguinité (estimation) : 1.7 %

INDY DE SAINT LUBIN (4 X 5) : 0.003967
VARIM DES SOURCES CLAIRES (6,7,8,8 X 6,6,6,7,8) : 0.003174
FOOT DE SAINT LUBIN (5 X 5,6) : 0.002930
POKER DES PIGENETTES (7,7,8,8 X 7,7,7,8,8,8,8,8,8,8) : 0.001892
SKA DE SAINT TUGEN (6,6,7,7,8,8,8,8,8 X 7) : 0.000732
BORA DE SAINT LUBIN (6,8,8 X 6,7) : 0.000671
ALIAS DES PIGENETTES (6,8 X 7,7) : 0.000610
ELFI DE SAINT LUBIN (7 X 5) : 0.000488
DIVA DE SAINT LUBIN (5,7,8,8 X 6) : 0.000488
CYRANO DU CLOS DES ERONDES (5,7,8,8 X 6) : 0.000488
CILENE DE SOUS LES VIVIERS (6,8,8 X 7) : 0.000366
NOUELENN DE GOAS VILINIC (7,7 X 7,7,8,8) : 0.000366
SCHERIF (7 X 6,7,8,8) : 0.000305
CRAK DE SOUS LES VIVIERS (8 X 5,8) : 0.000275
PENN SKORT DE GOAS VILINIC (8 X 7,8) : 0.000092
LAOUS DES PIGENETTES (8,8 X 8,8,8,8) : 0.000061
IBERE DE SAINT TUGEN (8,8 X 8) : 0.000061
MOUETTE DES PIGENETTES (8,8 X 8,8,8,8) : 0.000061
JIPSIE DE GOAS VILINIC (8,8 X 8,8,8) : 0.000061
POCKER DE SOUS LES VIVIERS (8 X 8) : 0.000031

Note : les données ne sont pas garanties. Elles ont été entrées par les membres sans garantie d'exactitude.