AGATHE DU BOIS DES REPRESSELLES

2005-03-23 (F) LOF 234865
Couleur : F.Or. Pan.Bla.
fiche affixe

<table>
<tr><td rowspan="8">Père
OURAL DE SAINT LUBIN
(M)
LOF 200679/24448
- F.Or. Pan.Bla.</td><td rowspan="4">FOOT DE SAINT LUBIN (M) LOF 156102/16698 (CHAMPION -CHCS -CHIB -CHA -TR) - F.Or. Pan.Bla.Tru.
 </td><td rowspan="2">VANDYK DE KERANLOUAN (M) LOF 126086/11648 (CHAMPION -CHITF -CHQFS -CHQFC -TR) - F.Or. Pan.Bla.Tru.
 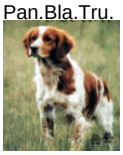 </td><td>SCHERIF (M) LOF 110473 - F.Or. Pan.Bla.Tru.</td></tr>
<tr><td>RAFALE (F) LOF 107642</td></tr>
<tr><td rowspan="2">BAIA DE SAINT LUBIN (F) LOF 134099/17830 - F.Or. Pan.Bla.Tru.</td><td> POKER DES PIGENETTES (M) LOF 101795/7764 (CHAMPION -CS -IB -T -IT -GT CHAMPION -CH.T) - F.Or. Pan.Bla.</td></tr>
<tr><td>NOUELENN DE GOAS VILINIC (F) LOF 093984</td></tr>
<tr><td rowspan="4">ILOTTE DE SAINT LUBIN (F) LOF 171266/25411 (CHCS -CHIB -CHA -TR) - Noi. Mar.Fau. Pan.Bla.</td><td rowspan="2">CYRANO DU CLOS DES ERONDES (M) LOF 137581/13772 (CHAMPION -CHA -TR) - F.Or. Pan.Bla.
 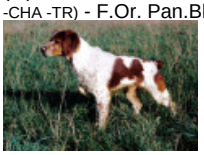 </td><td>VARIM DES SOURCES CLAIRES (M) LOF 123457/11560 (CHAMPION -CHCS -TR) - F.Or. Pan.Bla.</td></tr>
<tr><td>VLADIE DE KERANLOUAN (F) LOF 124620/16405 - F.Or. Pan.Bla.</td></tr>
<tr><td rowspan="2">DIVA DE SAINT LUBIN (F) LOF 143479/20304 (CHAMPION -CHCS -TR) - Noi. Pan.Bla.</td><td> SKA DE SAINT TUGEN (M) LOF 109739/9052 (CHAMPION -CHCS -CHIB -CH.T. -CHITF -CHQFS -CHCPS -TR) - Noi. Mar.Fau. Pan.Bla.</td></tr>
<tr><td>BORA DE SAINT LUBIN (F) LOF 134098/17831 - F.Or. Pan.Bla.</td></tr>
</table>

<table>
<tr><td rowspan="8">Mère
OLLIE DES BRESSANDES
(F)
LOF 197376/30865
- F.Or. Pan.Bla.Tru.</td><td rowspan="4">FABIUS (M) LOF 159466/17104 (CHAMPION -TR) - F.Or. Pan.Bla.Tru.</td><td rowspan="2">PATAUD (M) LOF 101142 - F.Or. Pan.Bla.</td><td>UNVAN DE CORNOUAILLE (M) LOF 066519</td></tr>
<tr><td>inconnu</td></tr>
<tr><td rowspan="2">CALINE DU CLOS COLBERT (F) LOF 141264 - F.Or. Pan.Bla.</td><td>SLIM DE VAUBERON (M) LOF 111024 - F.Or. Pan.Bla.</td></tr>
<tr><td>TANIA DU CHATEAU MOUZIN (F) LOF 114529 - F.Or. Pan.Bla.</td></tr>
<tr><td rowspan="4">JIPSIE DU BOIS DE VAUCHELLES (F) LOF 176063/27748 - F.Or. Pan.Bla.</td><td rowspan="2">ECLAT DE VILLE GRIVE (M) LOF 147495/15428 (CHAMPION -A) - F.Or. Pan.Bla.</td><td>ANTAR DU MONT DES SOURCES (M) LOF 129948 - F.Or. Pan.Bla.</td></tr>
<tr><td>CHLOE DU BOIS ZERO (F) LOF 139224 - F.Or. Pan.Bla.</td></tr>
<tr><td rowspan="2">DAISY (F) LOF 144571/20388 (CHAMPION -A -P -QC -T) - F.Or. Pan.Bla.</td><td>ADOC DE KERANLOUAN (M) LOF 127035 - F.Or. Pan.Bla.Tru.</td></tr>
<tr><td>UNE-TELLE DE BEAUREPERE (F) LOF 119795 - F.Or. Pan.Bla.</td></tr>
</table>

Tatouage : 2EHH303
Estimation des points au pédigrée : 22

Note : les données ne sont pas garanties. Elles ont été entrées par les membres sans garantie d'exactitude.