UTILE

2003-06-11 (F) LOF 225665
Couleur : F.Or. Pan.Bla.

<table>
<tr><td rowspan="8">Père
PATCHOULI DE LA COTE D'ALBATRE (M)
LOF 203194/24690 (CHAMPION -CHP -CHA -TR) - F.Or. Pan.Bla.
 </td><td rowspan="4">INDY DE SAINT LUBIN (M) LOF 171262/19432 (CHAMPION -TR -CHCS -CHA -CHP -CHIB -CHITF -CH.T. -CHBT -CHTGS) - F.Or. Pan.Bla.
 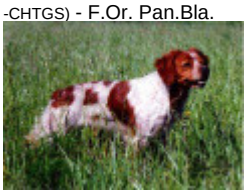 </td><td rowspan="2">CYRANO DU CLOS DES ERONDES (M) LOF 137581/13772 (CHAMPION -CHA -TR) - F.Or. Pan.Bla.
 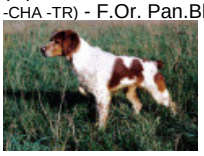 </td><td>VARIM DES SOURCES CLAIRES (M) LOF 123457/11560 (CHAMPION -CHCS -TR) - F.Or. Pan.Bla.</td></tr>
<tr><td>VLADIE DE KERANLOUAN (F) LOF 124620/16405 - F.Or. Pan.Bla.</td></tr>
<tr><td rowspan="2">DIVA DE SAINT LUBIN (F) LOF 143479/20304 (CHAMPION -CHCS -TR) - Noi. Pan.Bla.</td><td> SKA DE SAINT TUGEN (M) LOF 109739/9052 (CHAMPION -CHCS -CHIB -CH.T. -CHITF -CHQFS -CHCPS -TR) - Noi. Mar.Fau. Pan.Bla.</td></tr>
<tr><td>BORA DE SAINT LUBIN (F) LOF 134098/17831 - F.Or. Pan.Bla.</td></tr>
<tr><td rowspan="4">MASCOTTE DE LA COTE D'ALBATRE (F) LOF 184652/28118 (TR -CHCS -CHA -CHP -CHIB -CHITF -CH.T. -CHBT -CHTGS) - F.Or. Pan.Bla.</td><td rowspan="2">IDEAL DU BOIS DE VAUCHELLES (M) LOF 171858/19322 (CHAMPION -CHA -TR) - F.Or. Pan.Bla.</td><td>CRAK DE SOUS LES VIVIERS (M) LOF 136882/13611 (CHAMPION -CHCS -CHQC -TR) - F.Or. Pan.Bla.Tru.</td></tr>
<tr><td>GAMINE DU BOIS DE VAUCHELLES (F) LOF 159271/23365 (CHA -CHIB -CHP -CHITF -CHCS -TRCHBE.B -CHLU.B) - F.Or. Pan.Bla.</td></tr>
<tr><td rowspan="2">GALICE DE LA COTE D'ALBATRE (F) LOF 159059/23490 (CHAMPION -TR) - F.Or. Pan.Bla.Tru.</td><td>ECLAT DE VILLE GRIVE (M) LOF 147495/15428 (CHAMPION -A) - F.Or. Pan.Bla.</td></tr>
<tr><td>TCHITA DE LA COTE D'ALBATRE (F) LOF 113741 - F.Or. Pan.Bla.</td></tr>
</table>

<table>
<tr><td rowspan="8">Mère
PENN-RU DE CORNOUAILLE
(F)
LOF 202770/34242
- F.Or. Pan.Bla.</td><td rowspan="4">JARLOU DE CORNOUAILLE (M) LOF 177652/20429 (CHAMPION -TR) - Noi. Pan.Bla.Mou.
 </td><td rowspan="2">VARN II DU SULON (M) LOF 125907/11765 - F.Or. Pan.Bla.Tru.</td><td>VIAN DE L'ARGOAT (M) LOF 71411/3744</td></tr>
<tr><td>NOLHA DU SULON (F) LOF 93856/9847</td></tr>
<tr><td rowspan="2">BAMBA II DE CORNOUAILLE (F) LOF 136385/17965 - Noi. Pan.Bla.</td><td>PYRRHUS DE SKOL LOUARN (M) LOF 103065/8131 - Noi. Mar.Fau. Pan.Bla.</td></tr>
<tr><td>ROSE DE CORNOUAILLE (F) LOF 108046/13132 - F.Or. Pan.Bla.Tru.</td></tr>
<tr><td rowspan="4">GWELL DE CORNOUAILLE (F) LOF 159038/24080 - F.Or. Pan.Bla.Tru.</td><td rowspan="2">DISTOL DE CORNOUAILLE (M) LOF 144648/16009 - F.Or. Pan.Bla.Tru.</td><td>inconnu</td></tr>
<tr><td>inconnu</td></tr>
<tr><td rowspan="2">ARDA DE CORNOUAILLE (F) LOF 131088/19456 - F.Or. Pan.Bla.Tru.</td><td>inconnu</td></tr>
<tr><td>inconnu</td></tr>
</table>

Tatouage : 2DBG057
Estimation des points au pédigrée : 28

Note : les données ne sont pas garanties. Elles ont été entrées par les membres sans garantie d'exactitude.